

PROGRAMA

2ª edición

XACOBEO 21.22. EMPRENDE!

EL CAMINO CREATIVO de Santiago

«Construye tus sueños haciendo el camino».



EL CAMINO
Creativo

Especial
Forum Lugo 2022
Ribeira Sacra
Ancares Courel
A Mariña Lucense
Terra Chá



— 05-25 julio —

Espiritualidad, emprendimiento, paisaje,
patrimonio, innovación, talento, cultura,
economía creativa, turismo, vocación.
Pero sobretodo **sueños de los emprendedores.**

¡VUELVE XACOBEO 21.22. EMPRENDE!

EL CAMINO CREATIVO



Xacobeo 21-22



españa
Creativa

RED DE CIUDADES Y
TERRITORIOS CREATIVOS
DE ESPAÑA. RECITCREA



GOBIERNO
DE ESPAÑA

MINISTERIO
DE CULTURA
Y DEPORTE



XUNTA
DE GALICIA



DEPUTACIÓN
DE LUGO





¿QUÉ ES EL CAMINO CREATIVO?

“El Camino Creativo – XACOBEO21 Emprende!” es un camino específico para Emprendedores Creativos que podrán desarrollar su Plan de Negocio a medida que realizan “El Camino de Invierno”.

Nace para impulsar la creatividad, el talento y la innovación con el fin de potenciar el empleo y autoempleo a través del emprendimiento en el marco del Xacobeo 2021.2022.

Se camina un día y al día siguiente nos quedamos en los pueblos de cada etapa a escribir nuestro proyecto, a conocer el lugar, a realizar talleres, charlas experienciales, sesiones de networking y visitas culturales.

20 días 263 km 9 talleres

10 charlas experienciales

Sesiones de networking Visitas culturales



¿CUÁLES SON LAS ETAPAS?

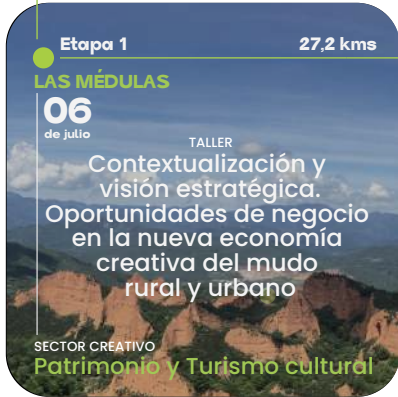

FIN

Paradas adicionales en:

A POBRA DO BROLLÓN – Etapa 5, día 13

O SAVIÑO – Etapa 6, día 16

SILLEDA – Etapa 9, día 21

24 de julio | **Presentación pública de Los Planes de Negocio**



ETAPA 1 - De Ponferrada a Las Médulas. 27,2km.

5 JULIO - PONFERRADA

ENCUENTRO EMPRENDEDORES – PONFERRADA

(Albergue Guiana, Ponferrada)

6 JULIO – LAS MÉDULAS

20:30h.- Cena en Hotel Medulio.

22:00h.- CHARLA EXPERIENCIAL (Hotel Medulio): “No te rindas nunca”

JOSÉ LUIS DE ABAJO “PIRRI”

Presidente de la Federación de Esgrima de España. Primer medallista olímpico.



7 JULIO – LAS MÉDULAS

11:00h-12:00h.- MENTORIZACIÓN A EMPRENDEDORES (virtual y personalizada en modalidad presencial de Emprendedores inscritos en El Camino Creativo).

12:00h.- VISITA CULTURAL a los yacimientos arqueológicos de **Las Médulas**. (Sólo para Emprendedores del Camino Creativo para todas las modalidades).

En Casa del Parque – Fundación Las Médulas: ***PROGRAMACIÓN ABIERTA AL PÚBLICO ↓**

16:00h-18:00h.- TALLER-1: “Contextualización y visión estratégica: oportunidades de negocio en la nueva economía creativa del mundo rural y urbano. Principales recursos y capacidades estratégicas para emprender hoy en día”.



BELÉN ELISA DÍAZ

Presidenta España Creativa. Consultora Internacional. Directora Master en Economía Creativa URJC y de la Especialización en Ciudades Creativas UAH.

18:00h-20:00h.- ENCUENTRO – NETWORKING con Profesionales del **PATRIMONIO Y TURISMO CULTURAL**. Puesta en común de casos profesionales de éxito en gestión del patrimonio y turismo cultural tomando un café con Enrique Saiz y Belén Elisa Díaz. (Plazas limitadas hasta completar aforo).

20:00h-21:00h.- CHARLA EXPERIENCIAL: “El Valor del Patrimonio a la hora de emprender”

ENRIQUE SÁIZ MARTÍN

Ex-Director general de Patrimonio Cultural de la Consejería de Cultura y Turismo, Junta de Castilla y León.

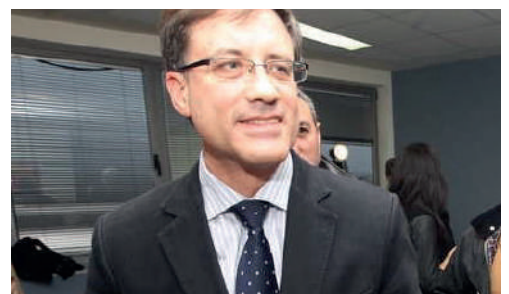

ETAPA 2.- De las Médulas a O Barco Valdeorras. 26,4 Km

8 JULIO - O BARCO DE VALDEORRAS

Llegada al Hotel Malecón de O Barco de Valdeorras.

21:00h.- Cena en O Piquiño.

9 JULIO – O BARCO DE VALDEORRAS

11:00h-12:00h.- MENTORIZACIÓN A EMPRENDEDORES. (Virtual y personalizada solo para la Modalidad Presencial de Emprendedores inscritos en El Camino Creativo).

14:00h.- Comida en Restaurante O Piquiño.

Tarde – Salón de Actos del Edificio Multiusos del Concello de O Barco de Valdeorras:

***PROGRAMACIÓN ABIERTA AL PÚBLICO ↓**

16:00h-18:00h.- TALLER-2: “Coaching para emprender. Ideación y visión estratégica”.



JULIO MARCO BARROSO

*Business Coach de la Comisión Europea.
Uno de los 3 Top Business Coaches de Europa
según la Comisión Europea.*

18:00h-19:00h.- SESIÓN NETWORKING – INCLUSIÓN SOCIAL E INNOVACIÓN, tomando un café con **Julio Marco**. (Plazas limitadas hasta completar aforo).

19:00h-20:00h.- CHARLA EXPERIENCIAL ONLINE “Las armas del éxito y la resiliencia como oportunidad”.

GEMA HASSEN-BEY

*Medallista de esgrima paralímpica,
emprendedora social, comunicadora y artista.*



ETAPA 3.- De O Barco de Valdeorras a A Rúa. 14,2 Km

10 JULIO – A RÚA DE VALDEORRAS

Tarde – Centro Cultural Avenida del Concello de A Rúa de Valdeorras:

***PROGRAMACIÓN ABIERTA AL PÚBLICO ↓**

17:00h-19:00h.- TALLER-3: “Definición de proyecto y visión estratégica (I): Análisis DAFO”.

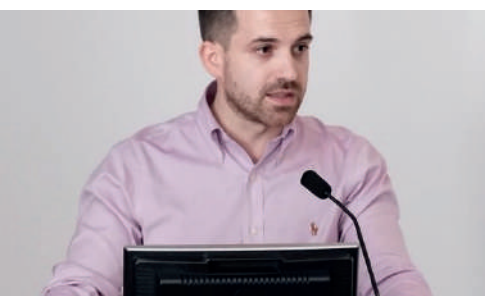

ÁNGEL FRAGA

Director General y Fundador IGATA, Instituto Galego do Talento.

19:00h-20:00h.- CAFÉ NETWORKING con Ángel Fraga.

20:00 – 21:00h- CHARLA EXPERIENCIAL. "Creatividad inclusiva como impacto en el Camino".
Con proyección del documental "Outros Camiños".

RUBÉN RIÓS

Actor, director e idólogo
de cine y televisión.



Proyección "**Outros Camiños**"
Documental que trata de normalizar
la parálisis cerebral en el deporte.

22:00h.- Cena en Restaurante O Pillabán.

Alojamiento Casa Rural O Pillabán

ETAPA 4.- A Rúa de Valdeorras a Quiroga. 26,3 Km

11 JULIO - QUIROGA

20:30h.- CATA DE VINOS en Bodega Atrium Vitis O Toucedo (Quiroga). (Sólo para Emprendedores inscritos en El Camino Creativo).

Alojamiento -Albergue Municipal de Quiroga.

12 JULIO - QUIROGA

11:00h-12:00h.- MENTORIZACIÓN A EMPRENDEDORES. (Virtual y personalizada solo para la Modalidad Presencial de Emprendedores inscritos en El Camino Creativo).

12:30 – 14:00h: VISITA CULTURAL guiada Museos Xeolóxico e Etnográfico del Concello de Quiroga. (Sólo para Emprendedores inscritos en El Camino Creativo).

14:15h.- Comida en Restaurante Chapakuña.

Tarde - Casa da Cultura del Concello de Quiroga: *PROGRAMACIÓN ABIERTA AL PÚBLICO ↓

16:00 – 18:00 h.- TALLER-4: "Desarrollo Funcional (I): Dirección Recursos Humanos y Organización".



ELBA PEDROSSA

Especialista en Creatividad,
escritora, actriz y comunicadora.

18:00 – 19:00 h.- CAFÉ NETWORKING con Elba Pedrosa sobre promover el talento en las organizaciones.

19:00h.- ENCUENTRO con Profesionales del mundo de la LITERATURA Y EDITORIAL.

OLGA NOVO

Premio Nacional Poesía 2020.
"El valor de la poesía en el contexto actual.
Un encuentro con la poesía de Olga Novo".



CELIA DÍAZ

Escritora y profesora.
"Quiroga, territorio literario".

EVA TEIXEIRO

Escritora y profesora.
"La experiencia de la ruta de Manuel María
y los Sonetos ao Val de Quiroga".



ETAPA 5.- De A Quiroga a Monforte de Lemos (36 Km)

*Esta Etapa-5 se divide en dos Paradas (A Pobra do Brollón y Monforte de Lemos).

13 JULIO – A POBRA DO BROLLÓN

PARADA-1 (ETAPA-5).- De Quiroga a A Pobra Do Brollón. 24 Km

Tarde – Bodegas centenarias de Vilachá:

18:00h.- VISITA CULTURAL a las Bodegas centenarias de Vilachá. (Sólo para Emprendedores inscritos en El Camino Creativo).

20:30h.- CENA en un Furancho (A Pobra do Brollón). (Sólo para Emprendedores inscritos en El Camino Creativo).

22:00h.- NOCHE DE LEYENDAS, POESÍA Y LUZ en las Bodegas de Vilachá.

***ABIERTA A LA POBLACIÓN LOCAL Y PÚBLICO GENERAL.**

14 JULIO – MONFORTE DE LEMOS

PARADA-2 (ETAPA-5).- De A Pobra do Brollón a Monforte de Lemos (ETAPA-5). 12 Km.

17:00h.- VISITA TURÍSTICA A LA CIUDAD CONDAL DE MONFORTE DE LEMOS.

20:30h.- Cena en Restaurante O Cardenal.

22:00h.- Proyección Película "Valentina", Goya a la Mejor Película de Animación 2022 con coloquio abierto con su directora CHELO LOUREIRO.

***ABIERTA A LA POBLACIÓN LOCAL Y PÚBLICO GENERAL.**



CHELO LOUREIRO

Productora y directora cinematográfica especializada en cine de animación. Fundadora de la productora Abano Produccións.

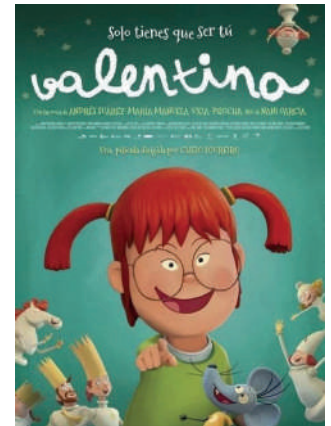

Proyección **“Valentina”**
Película gallega de animación.
Goya a la Mejor Película de Animación 2022.

Alojamiento **Hotel Cardenal**.

15 JULIO – MONFORTE DE LEMOS

11:00h-12:00h.- MENTORIZACIÓN. (Virtual y personalizada solo para la Modalidad Presencial de Emprendedores inscritos en El Camino Creativo).

14:00h.- Comida en Restaurante O Cardenal.

Tarde – Museo del Vino:

16:00 – 18:00 h.- TALLER-5: “Visión estratégica y desarrollo del proyecto (II): la importancia de un buen branding personal y de negocio”.

JORGE DE AMESCUA

Partner y Chief Operating Officer de TRIVU, fundador de Vente al Pueblo; emprendedor como forma de vida.



18:00 – 19:00h.- CAFÉ NETWORKING con Jorge de Amescua.

19:00h-21:00h.- ENCUENTRO con profesionales del AUDIOVISUAL Y CINE.

ETAPA 6.- De Monforte de Lemos a Chantada. 29,7 Km.

*Esta Etapa-6 se divide en dos Paradas (O Saviñao y Chantada).

***ABIERTA A LA POBLACIÓN LOCAL Y PÚBLICO GENERAL.**

16 JULIO – O SAVIÑAO

PARADA-1 (ETAPA-6).- De Monforte de Lemos a O Saviñao. 20 Km

19:00h a 20:00h.- SESIÓN NETWORKING con ARTISTAS PLÁSTICOS.

Un café con Modesto Trigo sobre conexiones entre arte, paisaje y el mundo rural. Reunión de preparación - Exposición plástica en vivo: “PINTAR ENTRE VIÑEDOS” a propuesta de España Creativa para este mes de Septiembre con la vendimia.

(Biblioteca – Ayuntamiento de O Saviñao)



MODESTO TRIGO

Pintor y emprendedor

***ABIERTA A LA POBLACIÓN LOCAL Y PÚBLICO GENERAL.**

20:00h-21:00h.- CHARLA EXPERIENCIAL de Modesto Trigo, un acercamiento a su obra y proyecto emprendedor en su Casa – Museo de Gundivós (Sober). (Auditorio de O Saviñao)

Alojamiento – Albergue Público Diamondi.

17 JULIO - CHANTADA

PARADA-2 (ETAPA-6).- De O saviñao a Chantada. 10 Km.

14:00h.- COMIDA TÍPICA – O pulpo galego. Restaurante Os Pendellos.

18:30h.- VISITA CULTURAL – Bodega Vía Romana.

Alojamiento A Pousa Do Asma.

18 JULIO - CHANTADA

11:00h-12:00h.- MENTORIZACIÓN A EMPRENDEDORES. (Virtual y personalizada solo para la Modalidad Presencial de Emprendedores inscritos en El Camino Creativo).

***ABIERTA A LA POBLACIÓN LOCAL Y PÚBLICO GENERAL.**

16:00h-18:00h.- TALLER-6: “Desarrollo Funcional (II): Plan de Producción y Análisis de Costes”.

CAROLINA LUIS-BASSA

Profesora, investigadora y consulta en Estrategia Empresarial, marketing y sostenibilidad de la Universitat Pompeu Fabra (BCN).



18:00 – 19:00 h.- CAFÉ NETWORKING con Carolina Luis-Bassa.

19:00h-20:00h.- CHARLA EXPERIENCIAL: “Cultura y Agricultura. Hacia un nuevo encuentro entre Arte y Naturaleza”. Auditorio Municipal de Chantada.

ETAPA 7.- De Chantada a Rodeiro. 25,8 Km

19 JULIO – RODEIRO

En Casa de la Cultura del Ayuntamiento de Rodeiro: ***PROGRAMACIÓN ABIERTA AL PÚBLICO ↓**

18:00h-20:00h.- TALLER-7.- “Desarrollo Funcional (III): Plan de Marketing Operativo”.

CAROLINA LUIS-BASSA

20:00h-21:00h.- CHARLA EXPERIENCIAL: “Oportunidades para emprender en el sector de los videojuegos. Casos de éxito”.



FRANCISCO ASENSI

Explorador digital. Especialista en Negocio y Estrategia en la industria audiovisual.

21:30h.- Cena en Hostal As Carpinteiras.

Alojamiento Hostal-Albergue As Carpinteiras.

ETAPA 8.- De Rodeiro a Lalín (Bendoiro). 27,2 Km

20 JULIO – LALÍN (BENDOIRO)

19:00h-21:00h.- ENCUENTRO con profesionales del SECTOR TEXTIL – DISEÑO DE MODA.
Presentación casos de éxito. (Pazo Bendoiro).

TON PERNAS

*Descubridor y director creativo de Wawaland Planet /
Creador de la serie The Wawies.
ExDirector del MBA de moda de IMF BUSINESS SCHOOL.*

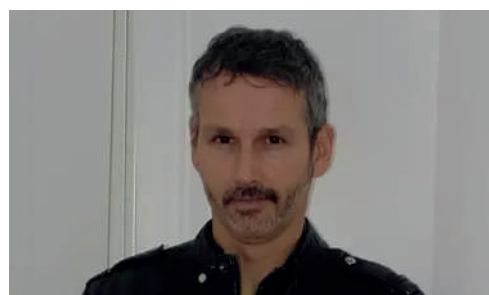

MARÍA LAFUENTE

*Diseñadora de moda española.
En sus colecciones destacan la mirada sostenible, la ecología y la solidaridad.*

Alojamiento Pazo Bendoiro.

ETAPA 9.- De Lalín (Bendoiro) a Vedra. 34,1 Km.

*Esta Etapa-9 la dividimos en dos Paradas (Silleda y Vedra).

21 JULIO - SILLEDA

PARADA-1 (ETAPA-9).- De Lalín (Bendoiro) a Silleda. 7 Km.

12:00h-13:00h.- MENTORIZACIÓN A EMPRENDEDORES. (Virtual y personalizada solo para la Modalidad Presencial de Emprendedores inscritos en El Camino Creativo).

Tarde en Albergue Trabazo Silleda.

17:00h – 19:00h.- TALLER-8: “Desarrollo Funcional (IV): Plan financiero y toma de decisiones en inversión”.



LORETO FERNÁNDEZ

Profesora Titular de Economía Financiera y Contabilidad, Universidad de Santiago de Compostela

19:00h – 20:00h.- CAFÉ NETWORKING con Loreto Fernández.

20:00h – 21:00h.- EL VALOR DE LA MARCA. Velca un caso de éxito.

EMILIO FROJÁN

*Forbes 21 Changemakers, CEO y
Co-Fundador de Velca*



22 JULIO - VEDRA

PARADA-2 (ETAPA-9).- De Silleda a Vedra. 27 Km.

Tarde en **Centro de Emprendimiento A Estación**, Ayuntamiento de Vedra:

***PROGRAMACIÓN ABIERTA AL PÚBLICO ↓**

18:00h-20:00h.- TALLER-9.- “Desarrollo Funcional (IV): elaboración de un Plan de Patrocinio y Mecenazgo.”



MIGUEL ÁNGEL RECIO

*Jefe Área de Cultura y Patrimonio,
Instituto para la Transición Justa. Escritor.
ExDirector General de la SGAE. ExDirector Gerente
del Museo Thyssen Bornemissa.
ExDirector General de Bellas Artes y
Exdirector del INAEM.*

20:00h-21:00h.- SESIÓN NETWORKING – CAFÉ con Miguel Ángel Recio.

Alojamiento Albergue O Cruceiro.

ETAPA-10.- De Vedra a Santiago de Compostela. 16 Km

23 JULIO – SANTIAGO DE COMPOSTELA

MENTORIZACIÓN A EMPRENDEDORES. (Virtual y personalizada solo para la Modalidad Presencial de Emprendedores inscritos en El Camino Creativo).

Alojamiento – Residencia Universitaria Monte Da Condesa.

24 JULIO – SANTIAGO DE COMPOSTELA

19:00h-21:00h.- EXPOSICIÓN PÚBLICA DE LOS PLANES DE NEGOCIO

25 JULIO – SANTIAGO DE COMPOSTELA

DESPEDIDA Y CIERRE

EQUIPO DE MENTORÍA A EMPRENDEDORES



MARUXA ÁLVAREZ

*Profesora Titular de la Universidad de Vigo,
Responsable del Área de Empleo y
Emprendimiento UNIVERSIDAD DE VIGO.*

ÁNGELES PARIENTE

*Directora de proyectos en A2 Laboratorio de Ideas.
Profesora universitaria y Resp. de Com. de ICEMAR.
UNIVERSIDAD DE VIGO.*



FERNANDO CRESCENTE

*Profesor Titular de Economía de la Empresa.
Experto en Pymes. Premio Jóvenes Investigadores.
UNIVERSIDAD DE ALCALÁ.*

CAROLINA LUIS-BASSA

*Profesora, investigadora y consulta en
Estrategia Empresarial,
marketing y sostenibilidad de la Universitat
Pompeu Fabra (BCN).*



LORETO FERNÁNDEZ

*Profesora Titular de Economía Financiera
y Contabilidad, Universidad de Santiago
de Compostela.*

EMILIO FROJÁN

*Forbes 21 Changemakers, CEO y
Co-Fundador de Velca.*

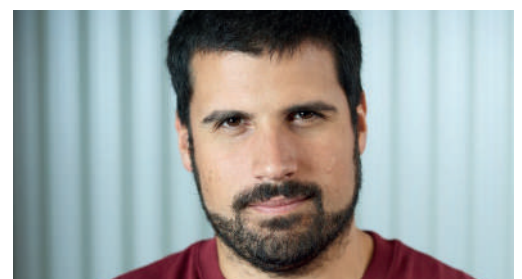

Especial Fórum Lugo 2022.



Ayuntamientos colaboradores de "El Camino de Invierno"

Ayuntamiento de Ponferrada

Ayuntamiento de Priaranza del Bierzo

Ayuntamiento de Borrenes

Ayuntamiento de Carucedo

Ayuntamiento Puente Domingo Florez

Concello do Barco de Valdeorras

Concello da Rúa de Valdeorras

Concello de Quiroga

Concello de Ribas de Sil

Concello A Pobra do Brollón

Concello de Monforte de Lemos

Concello de Pantón

Concello O Saviñao

Concello de Chantada

Concello de Rodeiro

Concello de Silleda

Concello de Lalín

Concello de Boqueixón

Concello de Vedra

Concello Santiago de Compostela

Otros colaboradores de "El Camino de Invierno"

Consortio De Turismo Ribeira Sacra

Consello Regulador Ribeira Sacra

Asociación de El Camino de Invierno

Otros ayuntamientos colaboradores

Concello de Sober

Concello de Teixeira

Concello de Bóveda

Universidades colaboradoras



Universidade de Vigo



Otros colaboradores

Estudio Mariscal

Instituto Galego do Talento - IGATA

Cultura_es

Cega Audiovisuales S.L.

Némesis Comunicación



RED DE CIUDADES Y TERRITORIOS CREATIVOS
DE ESPAÑA. RECITCREA

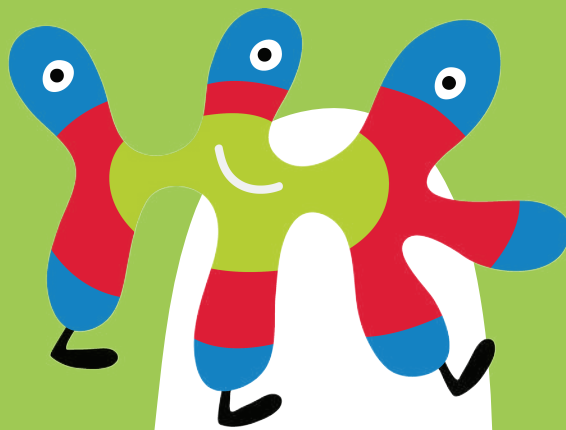

EL CAMINO Creativo

XACOBEO EMPRENDE!

Financiado por



Colabora

